KARTA TECHNICZNA

STATYCZNY WAŁEK ODWIJAJĄCY BEZ OGRANICZNIKA

KNS-BRI VA 125/1000

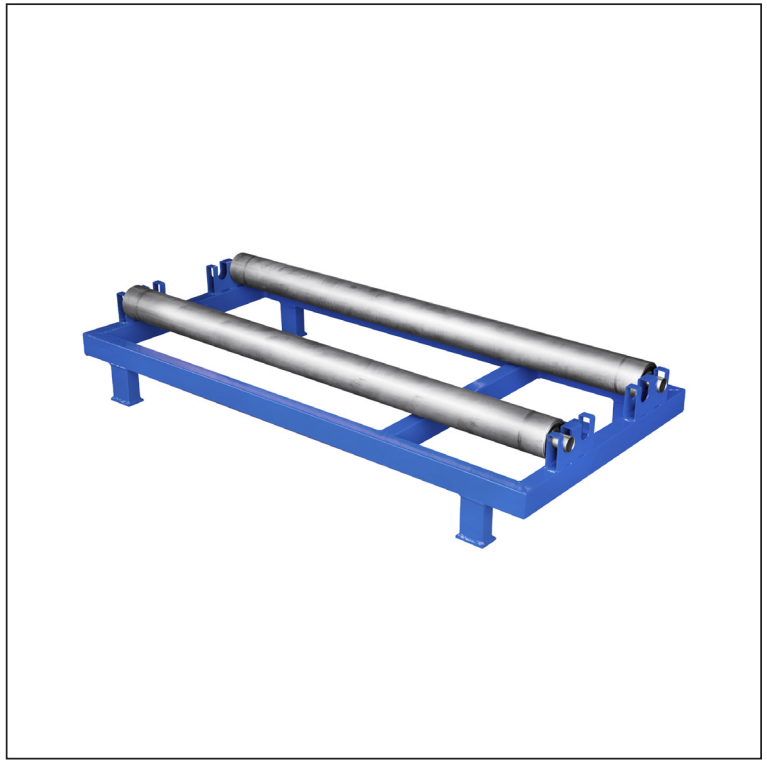

OPIS:
- rolka odwijająca **AC-125/1000** ze stałymi nogami i bez ogranicznika
- urządzenie służy do odwijania zwojów blachy o masie do 1 000 kg i maksymalnej szerokości zwoju do 1 250 mm
- rozstaw wałków 260 – 330 mm
- rama umożliwia łatwą obsługę wózkiem paletowym

Parametry techniczne	
Rozstaw wałków	260 – 330 mm
Maks. szerokość rolki	1 250 mm
Maks. waga rolki	1 000 kg

INDEKS	ZMIANA	DATA	PODPIS	KJG QUALITY	BŘÍ ŠVARCOVÉ
ZN. MAT			K.O.	MASA kg	SKALA
WYM. PÓŁT.					
POM. URZ.				Norma STN	NR KL.
SPORZ.	Ing. Kluska M.			ZMIAN.	NR POL.
SPRAW.					
TECHNOL.		TECHNOL.		STARY RYS.	NR RYS.
NAZWA	Statyczny wałek odwijający bez ogranicznika			KNS-BRI VA 125/1000	
				Liczba arkuszy	Arkusz

Utworzone: 19.01.2026 10:03:16

Zmiany techniczne zastrzeżone