

KARTA TECHNICZNA

HAK DOCZOŁOWY KWADRATOWY

PH-PHHK

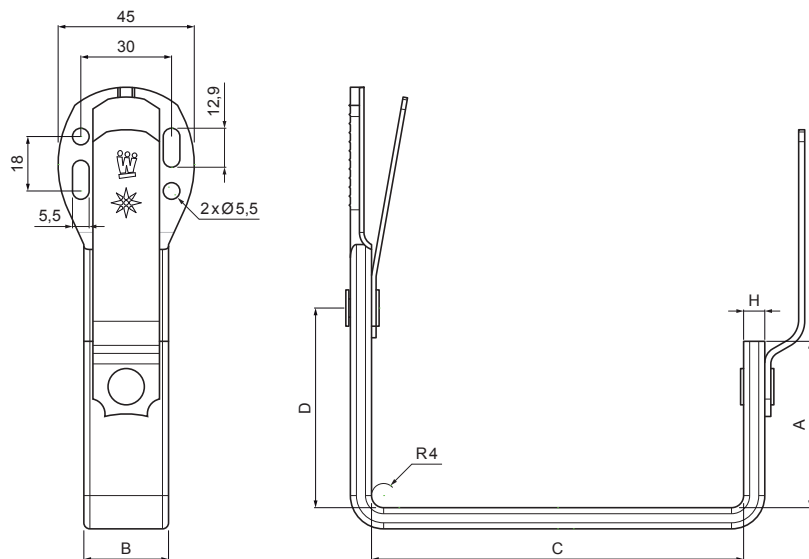

PS Kolor : Ocynkowana stal powlekana – Szary – RAL 7037
Materiał: Aluminium – Natur

| | | | | | | | |
|------------|--------------------------|------|--------|------------------------|------------------------|---------|---------|
| INDEKS | ZMIANA | DATA | PODPIS | KJG QUALITY® | Scan code for 3D model | | |
| ZN. MAT | | | | | | K.O. | MASA kg |
| WYM. PÓŁT. | | | | | | | |
| POM. URZ. | | | | | Norma STN | NR KL. | |
| SPORZ. | Ing. Kluska M. | | | | ZMIAN. | NR POL. | |
| SPRAW. | | | | | | | |
| TECHNOL. | TECHNOL. | | | | STARY RYS. | NR RYS. | |
| NAZWA | Hak doczołowy kwadratowy | | | | Liczba arkuszy | PH-PHHK | Arkusze |

Utworzone: 05.06.2026 05:59:01

Zmiany techniczne zastrzeżone

| Wymiary [mm] | | | | |
|-------------------|----|--------|-----|----|
| Rozmiar nominalny | A | B x H | C | D |
| 250 | 38 | 28 x 7 | 87 | 48 |
| 333 | 55 | 28 x 7 | 123 | 66 |
| 400 | 68 | 28 x 7 | 153 | 82 |